

СОГЛАСОВАНО
Председатель Кинельской
районной общественной
организации инвалидов
З.С.Иванова
« 05 » 05.12.2023 г

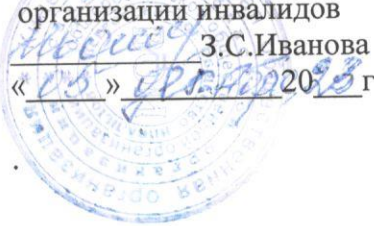

УТВЕРЖДАЮ
Директор ГБОУ ООШ пос. Угорье
А.Н.Панарина
Приказ № 206-с/п от
"05" декабря 2023 г.

АКТ ОБСЛЕДОВАНИЯ
объекта социальной инфраструктуры
К ПАСПОРТУ ДОСТУПНОСТИ ОСИ
N 1/2023

Пос. Угорье
(наименование территориального
образования субъекта
Российской Федерации)

"05" XII 2023 г.

1. Общие сведения об объекте

1.1. Наименование (вид) объекта: **государственное бюджетное общеобразовательное учреждение Самарской области основная общеобразовательная школа пос. Угорье муниципального района Кинельский Самарской области**

1.2. Адрес объекта: **446433, Самарская область, Кинельский район, пос. Угорье, улица Школьная, дом 4**

1.3. Сведения о размещении объекта

- отдельно стоящее здание 1 этажей, 403 кв. м

- часть здания _____ этажей (или на _____ этаже), _____ кв. м

- наличие прилегающего земельного участка (да, нет); 210 кв. м

1.4. Год постройки здания 1976, последнего капитального ремонта 2004

1.5. Дата предстоящих плановых ремонтных работ: текущего нет, капитального нет

1.6. Название организации (учреждения) (полное юридическое наименование - согласно Уставу) **государственное бюджетное общеобразовательное учреждение Самарской области основная общеобразовательная школа пос. Угорье муниципального района Кинельский Самарской области**
(краткое наименование) **ГБОУ ООШ пос. Угорье**

1.7. Юридический адрес организации (учреждения) **446433, Самарская область, Кинельский район, пос. Угорье, улица Школьная, дом 4**

2. Характеристика деятельности организации на объекте

Дополнительная информация _____

3. Состояние доступности объекта

3.1. Путь следования к объекту пассажирским транспортом
(описать маршрут движения с использованием пассажирского транспорта)

Маршрут пешеходный по улице Школьной до дом №4, пассажирский транспорт не используется,

наличие адаптированного пассажирского транспорта к объекту
нет

3.2. Путь к объекту от ближайшей остановки пассажирского транспорта:

3.2.1. Расстояние до объекта от остановки транспорта 100 м

3.2.2. Время движения (пешком) 3 мин.

3.2.3. Наличие выделенного от проезжей части пешеходного пути (да, **нет**)

3.2.4. Перекрестки: нерегулируемые; регулируемые, со звуковой сигнализацией, таймером; **нет, один нерегулируемый**

3.2.5. Информация на пути следования к объекту: акустическая, тактильная, визуальная; **нет**

3.2.6. Перепады высоты на пути: есть, **есть** (описать _____)

Их обустройство для инвалидов на коляске: да, **нет** (_____)

3.3. Организация доступности объекта для инвалидов - форма обслуживания

N п/п	Категория инвалидов (вид нарушения)	Вариант организации доступности объекта (формы обслуживания) <*>
1	Все категории инвалидов и МГН	
	в том числе инвалиды:	
2	передвигающиеся на креслах-колясках	ДУ
3	с нарушениями опорно-двигательного аппарата	ДУ
4	с нарушениями зрения	ВНД
5	с нарушениями слуха	ВНД
6	с нарушениями умственного развития	ДУ

<*> Указывается один из вариантов: "А", "Б", "ДУ", "ВНД".

3.4. Состояние доступности основных структурно-функциональных зон

N п/п	Основные структурно-функциональные зоны	Состояние доступности, в том числе для основных категорий инвалидов <***>	Приложение	
			N на плане	N фото
1	Территория, прилегающая к зданию (участок)	ДЧ-И (К,О,У)		
2	Вход (входы) в здание	ДЧ-И (К,О,У)		
3	Путь (пути) движения внутри здания (в т.ч. пути эвакуации)	ВНД		
4	Зона целевого назначения здания (целевого посещения объекта)	ВНД		
5	Санитарно-гигиенические	ВНД		

	помещения			
6	Система информации и связи (на всех зонах)	ВНД		
7	Пути движения к объекту (от остановки транспорта)	ВДН		

<*> Указывается: ДП-В - доступно полностью всем; ДП-И (К, О, С, Г, У) - доступно полностью избирательно (указать категории инвалидов); ДЧ-В - доступно частично всем; ДЧ-И (К, О, С, Г, У) - доступно частично избирательно (указать категории инвалидов); ДУ - доступно условно, ВНД - недоступно.

3.5. ИТОГОВОЕ ЗАКЛЮЧЕНИЕ о состоянии доступности ОСИ:

территория прилегающая к зданию, входы в здание частично доступны избирательно для категорий К,О,У.

Пути движения внутри здания, зона целевого назначения здания, санитарно-гигиенические помещения, система информации и связи, пути движения к объекту временно недоступно.

4. Управленческое решение (проект)

4.1. Рекомендации по адаптации основных структурных элементов объекта:

№ п/п	Основные структурно-функциональные зоны объекта	Рекомендации по адаптации объекта (вид работы) <*>
1	Территория, прилегающая к зданию (участок)	Не нуждается
2	Вход (входы) в здание	Не нуждается
3	Путь (пути) движения внутри здания (в т.ч. пути эвакуации)	Индивидуальное решение с ТСП
4	Зона целевого назначения здания (целевого посещения объекта)	Индивидуальное решение с ТСП
5	Санитарно-гигиенические помещения	Индивидуальное решение с ТСП
6	Система информации на объекте (на всех зонах)	Индивидуальное решение с ТСП
7	Пути движения к объекту (от остановки транспорта)	Индивидуальное решение с ТСП
8	Все зоны и участки	Индивидуальное решение с ТСП

<*> Указывается один из вариантов (видов работ): не нуждается; ремонт (текущий, капитальный); индивидуальное решение с ТСП; технические решения невозможны - организация альтернативной формы обслуживания.

4.2. Период проведения работ в рамках исполнения Программы по созданию доступной среды жизнедеятельности лицам с ограниченными возможностями здоровья (указывается наименование документа: программы, плана)

4.3. Ожидаемый результат (по состоянию доступности) после выполнения работ по адаптации полностью доступен

Оценка результата исполнения программы, плана (по состоянию доступности) полностью доступен

4.4. Для принятия решения требуется, не требуется (нужное подчеркнуть):

4.4.1. Согласование на Комиссии да _____

(наименование Комиссии по координации деятельности в сфере обеспечения доступной среды жизнедеятельности для инвалидов и других МГН)

4.4.2. Согласование работ с надзорными органами (в сфере проектирования и строительства, архитектуры, охраны памятников, другое - указать) при разработке проектно-сметной документации для реконструкции и капитальный ремонт

4.4.3. Техническая экспертиза; разработка проектно-сметной документации

4.4.4. Согласование с вышестоящей организацией (собственником объекта)

4.4.5. Согласование с общественными организациями инвалидов

4.4.6. Другое _____

Имеется заключение уполномоченной организации о состоянии доступности объекта (наименование документа и выдавшей его организации, дата),

прилагается

4.7. Информация может быть размещена (обновлена) на Карте доступности субъекта _____ Российской Федерации _____

ugore.minobr63.ru

(наименование сайта, портала)

5. Особые отметки

ПРИЛОЖЕНИЯ:

Результаты обследования:

- | | |
|--|---------------------|
| 1. Территории, прилегающей к объекту | на _____ 2 _____ л. |
| 2. Входа (входов) в здание | на _____ 2 _____ л. |
| 3. Путей движения в здании | на _____ 2 _____ л. |
| 4. Зоны целевого назначения объекта | на _____ 4 _____ л. |
| 5. Санитарно-гигиенических помещений | на _____ 2 _____ л. |
| 6. Системы информации (и связи) на объекте | на _____ 2 _____ л. |

Результаты фотофиксации на объекте _____ на _____ 5 _____ л.

Поэтажные планы, паспорт БТИ * _____ на _____ 1 _____ л.

Другое (в том числе дополнительная информация о путях движения к объекту)

Руководитель рабочей группы:

директор Панарина А.Н.

(Должность, Ф.И.О.)

(Подпись)

Члены рабочей группы:

учитель Маркина Е.П.

(Должность, Ф.И.О.)

(Подпись)

учитель Плотникова С.В.

(Должность, Ф.И.О.)

(Подпись)

В том числе:

представители общественных

организаций инвалидов:

Иванова З.С.

(Должность, Ф.И.О.)

(Подпись)

Председатель ВОО

(Должность, Ф.И.О.)

(Подпись)

I. Результаты обследования:

1. Территории, прилегающей к зданию (участка)

**Государственное бюджетное общеобразовательное учреждение Самарской области
основная общеобразовательная школа пос. Угорье муниципального района
Кинельский Самарской области
446433, Самарская область, Кинельский район, пос. Угорье, улица Школьная, дом 4**

(наименование объекта, адрес)

N п/п	Наименование функционально-планировочного элемента	Наличие элемента			Выявленные нарушения и замечания		Работы по адаптации объектов	
		есть/ нет	N на плане	N фото	Содержание	Значим о для инвалид а (категор ия)	Содержание	Виды работ
1.1	Вход (входы) на территорию	есть			Отсутствует доступная для МГН информация об объекте при входе на территорию. Отсутствует кнопка вызова персонала	все	-рекомендовано оборудовать вход на территорию доступными для МГН элементами информации об объекте: адресом и названием учреждения, временем работы в форме доступной для всех категорий МГН (п.5.1.1.СП 59.13330.2016) -рекомендовано установить наружное вызывное устройство (п.5.1.1.СП 59.13330.2016)	Индивидуальное решение с ТСР
1.2	Путь (пути) движения на территории	Есть			-Неровное покрытие пешеходной дорожки при	Все	-покрытие поверхности должно быть из твердых материалов,	Индивидуальное решение с ТСР

					входах		ровным, создающим вибрацию при движении по нему. Рекомендовано замена покрытия (п.5.1.1.СП 59.13330.2016). Рекомендовано расширение пешеходного пути до 2 м.	не при по КР
					-ширина пешеходного пути менее 2 м	К		
1.3	Лестница (наружная)	Нет	-	-	-	-	-	-
1.4	Пандус (наружный)	Есть	-	-	-	-	-	-
1.5	Автостоянка и парковка	Нет	-	-	-	-	-	-
	ОБЩИЕ требования к зоне						Обустройство доступных путей движения	

II. Заключение по зоне:

Наименование структурно-функциональной зоны	Состояние доступности <*> (к пункту 3.4 Акта обследования ОСИ)	Приложение		Рекомендации по адаптации (вид работы) <***> к пункту 4.1 Акта обследования ОСИ
		№ на плане	№ фото	
Территория, прилегающая к зданию	ДЧ-И (О, Г, У) ДУ			Индивидуальное решение с ТСР

<*> Указывается: ДП-В - доступно полностью всем; ДП-И (К, О, С, Г, У) - доступно полностью избирательно (указать категории инвалидов); ДЧ-В - доступно частично всем; ДЧ-И (К, О, С, Г, У) - доступно частично избирательно (указать категории инвалидов); ДУ - доступно условно, ВНД - недоступно.

<***> Указывается один из вариантов: не нуждается; ремонт (текущий, капитальный); индивидуальное решение с ТСР; технические решения невозможны - организация альтернативной формы обслуживания.

Комментарий к заключению:

I. Результаты обследования:

2. Входа (входов) в здание

**Государственное бюджетное общеобразовательное учреждение Самарской области
основная общеобразовательная школа пос. Угорье муниципального района
Кинельский Самарской области
446433, Самарская область, Кинельский район, пос. Угорье, улица Школьная, дом 4**

(наименование объекта, адрес)

N п/п	Наименование функционального о-планировочного элемента	Наличие элемента			Выявленные нарушения и замечания		Работы по адаптации объектов	
		есть/нет	N на плане	N фото	Содержание	Значимо для инвалида (категория)	Содержание	Виды работ
2.1	Лестница (наружная)	нет	-	-	-	-	-	-
2.2	Пандус (наружный)	есть	-	-	-	-	-	-
2.3	Входная площадка (перед дверью)	есть				О,С		
2.4	Дверь (входная)	есть			-отсутствие дублирования рельефными знаками информирующей таблички перед входом в здание			
2.4.1	Дверь из тамбура	есть					-установить информирующую тактильную табличку для людей с нарушением зрения с использованием рельефных знаков и символов, а также	

						рельефно-точечного шрифта Брайля рядом с дверью со стороны ручки на высоте от 1,2 до 1,6 м (п.6.5.9 СП 59.13330.2016)	
2.5	Тамбур	есть		2,8x2,4	К		КР
	ОБЩИЕ требования к зоне			Соответствие габаритов требованиям нормативной документации			

II. Заключение по зоне:

Наименование структурно-функциональной зоны	Состояние доступности <*> (к пункту 3.4 Акта обследования ОСИ)	Приложение		Рекомендации по адаптации (вид работы) <***> к пункту 4.1 Акта обследования ОСИ
		№ на плане	№ фото	
Вход в здание	ДЧ-И (О,Г,У) ДУ-К		№ 5-9	Ремонт текущий

<*> Указывается: ДП-В - доступно полностью всем; ДП-И (К, О, С, Г, У) - доступно полностью избирательно (указать категории инвалидов); ДЧ-В - доступно частично всем; ДЧ-И (К, О, С, Г, У) - доступно частично избирательно (указать категории инвалидов); ДУ - доступно условно, ВНД - недоступно.

<***> Указывается один из вариантов: не нуждается; ремонт (текущий, капитальный); индивидуальное решение с ТСП; технические решения невозможны - организация альтернативной формы обслуживания.

Комментарий к заключению: _____

I. Результаты обследования:
3. Пути (путей) движения внутри здания
(в т.ч. путей эвакуации)

**Государственное бюджетное общеобразовательное учреждение Самарской области
основная общеобразовательная школа пос. Угорье муниципального района
Кинельский Самарской области
446433, Самарская область, Кинельский район, пос. Угорье, улица Школьная, дом 4**

(наименование объекта, адрес)

N п/п	Наименование функционально-планировочного элемента	Наличие элемента			Выявленные нарушения и замечания		Работы по адаптации объектов	
		есть/ нет	N на план е	N фото	Содержание	Значимо для инвалида (категория)	Содержани е	Виды работ
3.1	Коридор (вестибюль, зона ожидания, галерея, балкон)	есть	6 9 26 30	10 11 12 13				
3.2	Лестница (внутри здания)	нет	-	-	-	-	-	-
3.3	Пандус (внутри здания)	нет	-	-	-	-	-	-
3.4	Лифт пассажирский (или подъемник)	нет	-	-	-	-	-	-
3.5	Дверь	есть			Ширина дверных проемов варьируется от 0,575 до 0,865 м - максимальная высота порогов до 0,08м	все	- соблюдение нормативных значений ширины дверных проемов возможно только при реконструкции здания; - установить информирующие тактильные таблички для людей с нарушениями и зрения с использован	

							и ем рельефных знаков и символов, а также рельефно- точечного шрифта Брайля рядом с дверью.	
3.6	Пути эвакуации (в т.ч. зоны безопасности)	есть		№ 10 №11 № 12 № 13	-пути эвакуации совпадают с путями движения по объекту			
	ОБЩИЕ требования к зоне							

II. Заключение по зоне:

Наименование структурно-функциональной зоны	Состояние доступности <*> (к пункту 3.4 Акта обследования ОСИ)	Приложение		Рекомендации по адаптации (вид работы) <***> к пункту 4.1 Акта обследования ОСИ
		№ на плане	№ фото	
Пути (путей) движения внутри здания (в т.ч. путей эвакуации)	ДЧ-И (О,Г,У) ВНД-К,С		№ 10 №11 № 12 № 13 № 15 № 16 № 17	Индивидуальное решение с ТСП

<*> Указывается: ДП-В - доступно полностью всем; ДП-И (К, О, С, Г, У) - доступно полностью избирательно (указать категории инвалидов); ДЧ-В - доступно частично всем; ДЧ-И (К, О, С, Г, У) - доступно частично избирательно (указать категории инвалидов); ДУ - доступно условно, ВНД - недоступно.

<***> Указывается один из вариантов: не нуждается; ремонт (текущий, капитальный); индивидуальное решение с ТСП; технические решения невозможны - организация альтернативной формы обслуживания.

Комментарий к заключению: _____

I. Результаты обследования:

4. Зоны целевого назначения здания
(целевого посещения объекта)

Вариант I - зона обслуживания инвалидов

**Государственное бюджетное общеобразовательное учреждение Самарской области
основная общеобразовательная школа пос. Угорье муниципального района**

Кинельский Самарской области

446433, Самарская область, Кинельский район, пос. Угорье, улица Школьная, дом 4

(наименование объекта, адрес)

N п/п	Наименование функционально- планировочного элемента	Наличие элемента			Выявленные нарушения и замечания		Работы по адаптации объектов	
		есть/ нет	N на план е	N фот о	Содержание	Значимо для инвалида (категория)	Соде ржан ие	Вид ы рабо т
4.1	Кабинетная форма обслуживания	есть	7 8 4 5 20		Отсутствует обустроенная зона для приема инвалидов-колясочников			
4.2	Зальная форма обслуживания	нет	-	-	-	-	-	-
4.3	Прилавочная форма обслуживания	нет	-	-	-	-	-	-
4.4	Форма обслуживания с перемещением по маршруту	нет	-	-	-	-	-	-
4.5	Кабина индивидуального обслуживания	нет	-	-	-	-	-	-
	ОБЩИЕ требования к зоне							

II. Заключение по зоне:

Наименование структурно-функциональной зоны	Состояние доступности <*> (к пункту 3.4 Акта обследования ОСИ)	Приложение		Рекомендации по адаптации (вид работы) <***> к пункту 4.1 Акта обследования ОСИ
		№ на плане	№ фото	
Зоны целевого назначения здания (целевого посещения объекта) Вариант I - зона обслуживания инвалидов	ВНД	7 8 4 5 20	№ 15 № 17	Индивидуальное решение с ТСП

<*> Указывается: ДП-В - доступно полностью всем; ДП-И (К, О, С, Г, У) - доступно полностью избирательно (указать категории инвалидов); ДЧ-В - доступно частично всем; ДЧ-И (К, О, С, Г, У) - доступно частично избирательно (указать категории инвалидов); ДУ - доступно условно, ВНД - недоступно.

<***> Указывается один из вариантов: не нуждается; ремонт (текущий, капитальный); индивидуальное решение с ТСП; технические решения невозможны - организация альтернативной формы обслуживания.

Комментарий к заключению: _____

I. Результаты обследования:
4. Зоны целевого назначения здания
(целевого посещения объекта)
Вариант II - места приложения труда

**Государственное бюджетное общеобразовательное учреждение Самарской области
основная общеобразовательная школа пос. Угорье муниципального района
Кинельский Самарской области
446433, Самарская область, Кинельский район, пос. Угорье, улица Школьная, дом 4**

Наименование функционально-планировочного элемента	Наличие элемента			Выявленные нарушения и замечания		Работы по адаптации объектов	
	есть/нет	N на плане	N фото	Содержание	Значимо для инвалида (категория)	Содержание	Виды работ
Место приложения труда	нет	-	-	-	-	-	-

II. Заключение по зоне:

Наименование структурно-функциональной зоны	Состояние доступности <*> (к пункту 3.4 Акта обследования ОСИ)	Приложение		Рекомендации по адаптации (вид работы) <***> к пункту 4.1 Акта обследования ОСИ
		N на плане	N фото	
. Зоны целевого назначения здания (целевого посещения объекта) Вариант II - места приложения труда				Индивидуальное решение с ТСП

<*> Указывается: ДП-В - доступно полностью всем; ДП-И (К, О, С, Г, У) - доступно полностью избирательно (указать категории инвалидов); ДЧ-В - доступно частично всем; ДЧ-И (К, О, С, Г, У) - доступно частично избирательно (указать категории инвалидов); ДУ - доступно условно, ВНД - недоступно.

<***> Указывается один из вариантов: не нуждается; ремонт (текущий, капитальный); индивидуальное решение с ТСП; технические решения невозможны - организация альтернативной формы обслуживания.

Комментарий к заключению: **не требуется**

I. Результаты обследования:
4. Зоны целевого назначения здания
(целевого посещения объекта)
Вариант III - жилые помещения

**Государственное бюджетное общеобразовательное учреждение Самарской области
основная общеобразовательная школа пос. Угорье муниципального района
Кинельский Самарской области
446433, Самарская область, Кинельский район, пос. Угорье, улица Школьная, дом 4**

Наименование функционально-планировочного элемента	Наличие элемента			Выявленные нарушения и замечания		Работы по адаптации объектов	
	есть/нет	N на плане	N фото	Содержание	Значимо для инвалида (категория)	Содержание	Виды работ
Жилые помещения	нет	-	-	-	-	-	-

II. Заключение по зоне:

Наименование структурно-функциональной зоны	Состояние доступности <*> (к пункту 3.4 Акта обследования ОСИ)	Приложение		Рекомендации по адаптации (вид работы) <***> к пункту 4.1 Акта обследования ОСИ
		N на плане	N фото	
Зоны целевого назначения здания (целевого посещения объекта) Вариант III - жилые помещения				Индивидуальное решение с ТСП

<*> Указывается: ДП-В - доступно полностью всем; ДП-И (К, О, С, Г, У) - доступно полностью избирательно (указать категории инвалидов); ДЧ-В - доступно частично всем; ДЧ-И (К, О, С, Г, У) - доступно частично избирательно (указать категории инвалидов); ДУ - доступно условно, ВНД - недоступно.

<***> Указывается один из вариантов: не нуждается; ремонт (текущий, капитальный); индивидуальное решение с ТСП; технические решения невозможны - организация альтернативной формы обслуживания.

Комментарий к заключению: **данная конструктивная зона отсутствует.**

I. Результаты обследования:

5. Санитарно-гигиенических помещений

**Государственное бюджетное общеобразовательное учреждение Самарской области
основная общеобразовательная школа пос. Угорье муниципального района**

Кинельский Самарской области

446433, Самарская область, Кинельский район, пос. Угорье, улица Школьная, дом

4

(Наименование объекта, адрес)

N п/п	Наименование функционально-планировочного элемента	Наличие элемента			Выявленные нарушения и замечания		Работы по адаптации объектов	
		есть/ нет	N на плане	N фот о	Содержание	Значим о для инвали да (катего рия)	Содержание	Виды работ
5.1	Туалетная комната	есть	10 11 12 13	№ 18 № 19	Не оборудована доступная кабина для инвалидов	К,О	В существующих стесненных условиях, для возможности самостоятельного использования детьми-инвалидами сан.тех.оборудования рекомендовано произвести переустройство туалетной комнаты	
5.2	Душевая/ванная комната	есть	21 22 23	№ 20 № 21	Не оборудована доступная душевая кабина для инвалидов		Использование возможно только при помощи сотрудников	
5.3	Бытовая комната (гардеробная)	есть						
	ОБЩИЕ требования к зоне							

II. Заключение по зоне:

Наименование структурно-функциональной зоны	Состояние доступности <*> (к пункту 3.4 Акта обследования ОСИ)	Приложение		Рекомендации по адаптации (вид работы) <***> к пункту 4.1 Акта обследования ОСИ
		№ на плане	№ фото	
Санитарно-гигиенические помещения	ДЧ-И (Г,У) ВНД-К,О,С	10	№ 18	Индивидуальное решение с ТСР
		11	№ 19	
		12	№ 20	
		13	№ 21	
		21		
		22		
		23		

<*> Указывается: ДП-В - доступно полностью всем; ДП-И (К, О, С, Г, У) - доступно полностью избирательно (указать категории инвалидов); ДЧ-В - доступно частично всем; ДЧ-И (К, О, С, Г, У) - доступно частично избирательно (указать категории инвалидов); ДУ - доступно условно, ВНД - недоступно.

<***> Указывается один из вариантов: не нуждается; ремонт (текущий, капитальный); индивидуальное решение с ТСР; технические решения невозможны - организация альтернативной формы обслуживания.

Комментарий к заключению: _____

I. Результаты обследования:
6. Системы информации на объекте

**Государственное бюджетное общеобразовательное учреждение Самарской области
основная общеобразовательная школа пос. Угорье муниципального района
Кинельский Самарской области
446433, Самарская область, Кинельский район, пос. Угорье, улица Школьная, дом 4**

(Наименование объекта, адрес)

N п/п	Наименование функционально-планировочного элемента	Наличие элемента			Выявленные нарушения и замечания		Работы по адаптации объектов	
		есть/ нет	N на плане	N фот о	Содержание	Значимо для инвалида (категория)	Содержание	Виды работ
6.1	Визуальные средства	нет			Отсутствует доступная для МГН информация об объекте при входе на территорию	все	Рекомендуется оборудовать вход на территорию доступными для МГН элементами информации об объекте; адресом и названием учреждения, временем работы в форме доступной для всех МГН	
6.2	Акустические средства	нет			Отсутствует система усиления звука		Установить систему усиления звука	
6.3	Тактильные средства	нет			Отсутствует тактильная и контрастная информация при входе на территорию		Установить тактильно-контрастные указатели	
	ОБЩИЕ требования к зоне						Обеспечить системы информации	

II. Заключение по зоне:

Наименование структурно-функциональной зоны	Состояние доступности <*> (к пункту 3.4 Акта обследования ОСИ)	Приложение		Рекомендации по адаптации (вид работы) <***> к пункту 4.1 Акта обследования ОСИ
		№ на плане	№ фото	
Системы информации на объекте	ДЧ-И (К,О,У) ДЧ-И (Г) ВНД-С			индивидуальное решение с ТСР

<*> Указывается: ДП-В - доступно полностью всем; ДП-И (К, О, С, Г, У) - доступно полностью избирательно (указать категории инвалидов); ДЧ-В - доступно частично всем; ДЧ-И (К, О, С, Г, У) - доступно частично избирательно (указать категории инвалидов); ДУ - доступно условно, ВНД - недоступно.

<***> Указывается один из вариантов: не нуждается; ремонт (текущий, капитальный); индивидуальное решение с ТСР; технические решения невозможны - организация альтернативной формы обслуживания.

Комментарий к заключению: _____

1. Пути движения к зданию



Фото № 1

Фото № 2



Фото № 3

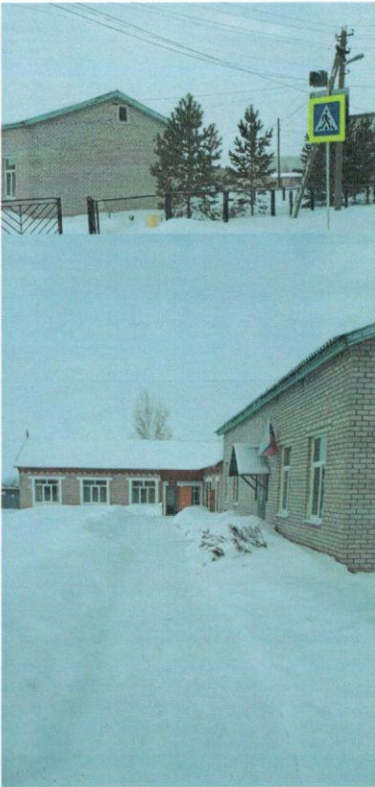

Фото 4

2. Входы и выходы в здание



Фото № 5 Главный вход с улицы



Фото № 6 Главный выход



Фото № 7 Запасный вход



Фото № 8 Запасный вход с пандусом



Фото № 9 Запасный выход (изнутри)

3. Пути движения внутри здания



Фото № 10

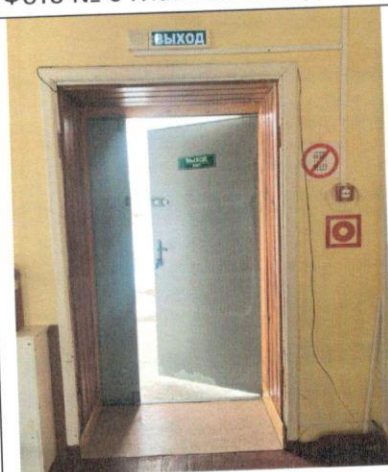

Фото № 11



Фото № 12

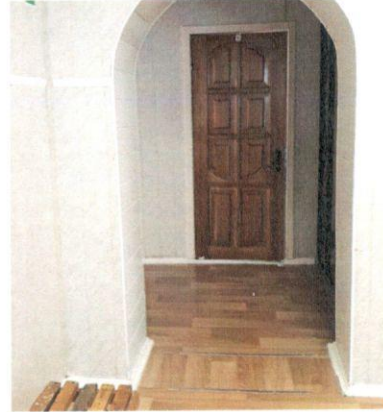

Фото № 13

4. Пути движения внутри здания

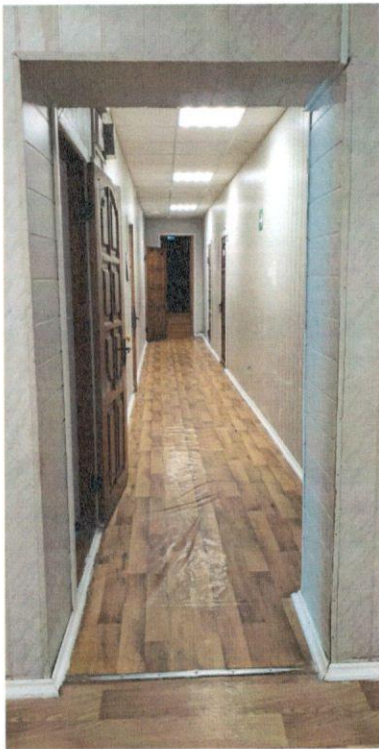
Фото №14 Гардеробная



Фото № 15. Кабинет русского языка и литературы



Фото № 16 Комната для приема пищи

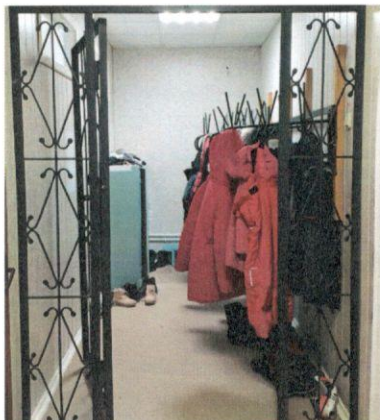

Фото № 17 Вход в кабинет биологии и химии

5. Санитарно-гигиенические помещения

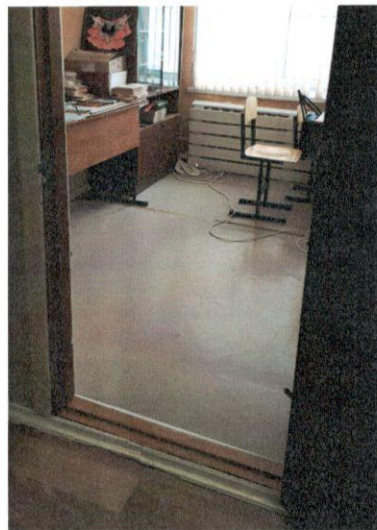
Фото № 18



Фото №19



Фото № 20



Фото № 21